

© CLINIC-ALL
Formation par passion



FORMATIONS
2024

LES FORMATIONS CLINIC-ALL

AVANT TOUT DU **PRÉSENTIEL** CAR LES ÉCHANGES N'ONT JAMAIS ÉTÉ AUSSI IMPORTANTS !

Notre promesse :

Une application immédiate dans votre cabinet !



- Intervention « **LIVE** »
- Support **pédagogique**
- Groupe **réduit**
- Travaux **pratiques**

LES CYCLES LONGS

C'est un format **long** qui vise à acquérir l'ensemble des **compétences** sur une thématique spécifique.

Ils permettent d'aborder en **profondeur** un pan entier de l'art dentaire.

- **IMPLANTOLOGIE**
- **IMPLANTOLOGIE AVANCÉE**
- **RESTAURATION ESTHÉTIQUE**
- **PÉDODONTIE**
- **HYPNOSE ET COMMUNICATION**
- **PARODONTOLOGIE**
- **ENDODONTIE**
- **OCCLUSODONTIE**
- **PROTHÈSE COMPLÈTE**
- **CHIRURGIE ORALE**
- **ANATOMIE CLINIQUE**

LES JOURNÉES FOCUS

Découvrez nos journées Focus qui sont des **journées spécifiques** répondant à des problématiques précises du quotidien au cabinet dentaire.

RESTAURATRICE

PARODONTOLOGIE

PLAN DE TRAITEMENT

CHIRURGIE

EMPREINTE CONVENTIONNELLE

EMPREINTE OPTIQUE

ORGANISATION

MANAGEMENT

PHARMACOLOGIE

DERMATOLOGIE BUCCALE

ACIDE HYALURONIQUE

AFGSU

PAROLES DE NOS AMBASSEURS

“ Clinic-All c'est une très bonne ambiance, des formateurs, des gens sympas et l'envie de revenir !
Elise.

“ La qualité de cours dispensé, le côté clinique, applicable facilement, et beaucoup d'astuces !
Lucile.

RESTEZ INFORMÉS :

CLINIC-ALL est un organisme DPC habilité à délivrer des formations DPC.

Retrouvez toutes nos formations sur www.clinic-all.fr



LES CYCLES LONGS

RESTAURATION ESTHÉTIQUE

- 25-26-27 MARS 24
Module 1
- 30-31 MAI - 01 JUIN 24
Module 2
- 19-20-21 SEPTEMBRE 24
Module 3
- 14-15-16 NOVEMBRE 24
Module 4

IMPLANTOLOGIE

- 15-16-17 JANVIER 24
Groupe A - Module 1
- 14-15-16 MARS 24
Groupe A - Module 2
- 08-09-10 AVRIL 24
Groupe B - Module 1
- 06-07-08 JUIN 24
Groupe B - Module 2
- 14-15-16 OCTOBRE 24
Groupe C - Module 1
- 05-06-07 DÉCEMBRE 24
Groupe C - Module 2
- 13-14-15 MAI 24
Groupe A - Module 3
- 04-05-06 JUILLET 24
Groupe A - Module 4
- 12-13-14 SEPTEMBRE 24
Groupe A - Module 5
- 22-23-24 JUILLET 24
Groupe B - Module 3
- 26-27-28 SEPTEMBRE 24
Groupe B - Module 4
- 21-22-23 NOVEMBRE 24
Groupe B - Module 5
- 03-04-05 FÉVRIER 25
Groupe C - Module 3
- 10-11-12 AVRIL 25
Groupe C - Module 4
- 22-23-24 MAI 25
Groupe C - Module 5

RÉHABILITATION COMPLÈTE SUR IMPLANTS

- 31 OCTOBRE - 02 NOVEMBRE 24 **NOUVEAU**

IMPLANTOLOGIE AVANCÉE

- 12-13 JUILLET 2024
Les greffes osseuses
- 18-19 NOVEMBRE 2024
Augmentation osseuse
- 09-10 SEPTEMBRE 2024
Le secteur antérieur

PARODONTOLOGIE

- 21-22-23 MARS 24
Module 1
- 13-14-15 JUIN 24
Module 2

OCCLUSODONTIE

- 20-21 JUIN 24
Module 1
- 07-08 OCTOBRE 24
Module 2

CHIRURGIE ORALE

- 18-19-20 JUILLET 24

ENDODONTIE

- 06-07 SEPTEMBRE 24
Module 1
- 13-14 DÉCEMBRE 24
Module 2

PROTHÈSE COMPLÈTE

- 19-20 JANVIER 24
Module 1
- 29-30 MARS 24
Module 2

ANATOMIE CLINIQUE

- 01-02 FÉVRIER 24
Module 1
- 26-27 SEPTEMBRE 24
Module 2

PÉDODONTIE

- 24-25 MAI 24
NIMES - Module 1
- 28-29 JUIN 24
NIMES - Module 2
- 18-19 OCTOBRE 24
LYON - Module 1
- 09-10 DÉCEMBRE 24
LYON - Module 2

HYPNOSE ET COMMUNICATION

- 22-23-24 AVRIL 24
Module 1
- 04-05-06 NOVEMBRE 24
Module 2

LES JOURNÉES FOCUS

RESTAURATRICE

- 04 OCTOBRE 24
LES FACETTES
- 05 OCTOBRE 24
LA DENT VIVANTE
- 12 OCTOBRE 24
LES FÉLURES DENTAIRES

PARODONTOLOGIE

- 10 OCTOBRE 24
LE TRAITEMENT NON CHIRURGICAL
- 11 OCTOBRE 24
LA CHIRURGIE MUCO-GINGIVALE

CHIRURGIE

- 7 NOVEMBRE 24
LA CHIRURGIE PRÉ-PROTHÉTIQUE

PLAN DE TRAITEMENT

- 10-11 JUIN 24
PLAN DE TRAITEMENT ET OCCLUSION

RADIOGRAPHIE

NOUVEAU

- 13 NOVEMBRE 24
CONE BEAM

EMPREINTE CONVENTIONNELLE

- 08 FÉVRIER 24
PERFECTIONNER SES TECHNIQUES DE PRISE D'EMPREINTE

EMPREINTE OPTIQUE

- 17 OCTOBRE 24
DÉCOUVRIR LES AVANTAGES DU NUMÉRIQUE

ORGA : LOGICIEL LOGOS

- 03-04 JUIN 24
L'INFORMATIQUE AU SERVICE DE L'ORGANISATION
- 30 SEPTEMBRE - 01 OCTOBRE 24
L'INFORMATIQUE AU SERVICE DE L'ORGANISATION

ORGANISATION

- 26 JUILLET 24
L'AGENDA DU CABINET DENTAIRE

MANAGEMENT

- 08-09 NOVEMBRE 24
LA GESTION DU TRAVAIL EN ÉQUIPE

PHARMACOLOGIE

- 11 AVRIL 24
PRÉCAUTIONS, PRESCRIPTIONS ET PRISE EN CHARGE

DERMATOLOGIE BUCCALE

NOUVEAU

- 12 AVRIL 24
COMMENT RECONNAÎTRE LES LÉSIONS ET PRENDRE EN CHARGE

AFGSU

- 12-13-14 FÉVRIER 24
Groupe A
- 17-18-19 JUIN 24
Groupe B
- 15 FÉVRIER 24
RECYCLAGE
- 18 MARS 24
RECYCLAGE

AGENDA 2024

15-16-17 MARS 2024
Module 119-20-21 SEPTEMBRE 2024
Module 3

TARIF : 5 990 EUROS

PRISE EN CHARGE FIF-PL POSSIBLE

CODE FORMATION : ESTH2024

30-31 MAI - 01 JUIN 2024
Module 214-15-16 NOVEMBRE 2024
Module 4

LES OBJECTIFS PÉDAGOGIQUES

- Intégrer les indications et appliquer les techniques.
- Identifier les différents critères d'analyse esthétique.
- Connaître les adhésifs et évaluer son propre collage.
- Maîtriser les formes de préparations et les modes d'assemblages.
- Mettre en pratique les traitements des différentes thérapeutiques : éclaircissement, stratification, facettes ...



● APPLICATION IMMÉDIATE DANS VOTRE CABINET !

Ce cycle de **12 journées**, organisé en **4 modules**, constitue un parcours complet pour maîtriser les techniques de dentisterie adhésive à visée esthétique.

REPARTEZ AVEC :



Le livre du **Dr Nicolas Lehmann**
« Restaurer ou remplacer l'incisive centrale maxillaire ».

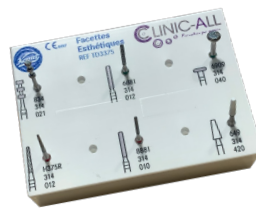

Vos **2 kits de fraises Komet**
« Facettes Esthétique » et
« Inlays - Onlays Esthétique ».

MODULE 1

ANALYSE ESTHÉTIQUE, MATÉRIAUX, ADHÉSIFS, DIGUE ET PHOTOGRAPHIE

L'ANALYSE ESTHÉTIQUE ET LES MATÉRIAUX

- Les différents critères d'analyse.
- Les modes d'assemblage.
- La communication avec le laboratoire.
- Les outils numériques, la CFAO et les matériaux.

LA BATAILLE DES ADHÉSIFS

- Évaluer son collage avec son propre adhésif.
- Connaître les adhésifs et les principes qui les régissent.
- Optimiser sa propre technique de collage.

MISE EN PLACE DE LA DIGUE / PHOTOGRAPHIE

- Le champ opératoire :
Matériels : pinces, crampons, cadres, wedjets...
- La photographie :
Matériels : boîtiers, flashes, écarteurs, miroirs...

TRAVAUX PRATIQUES

- Testez l'adhésif que vous utilisez au quotidien.
- Testez une dizaine d'adhésifs du marché.
- Les crampons à ailettes, sans ailette,
- Les techniques : Parachute, Marseillaise...
- Ligatures, digue sans crampon, liquide...
- Photos : visages, arcades, unitaire, macro...
- Les manipulations : écarteurs, contrasteurs.

MODULE 2

ECLAIRCISSEMENT, TRAITEMENT DES DYSCROMIES ET COMPOSITES

ÉCLAIRCISSEMENT, MICROABRASION, ÉROSION, INFILTRATION

- Diagnostiquer l'étiologie des dyschromies.
- Les techniques d'éclaircissement.
- Quelle méthode : ambulatoire ou au fauteuil ?

LES COMPOSITES ANTÉRIEURS

- Les indications et choix de la couleur.
- Les différents matériaux composites : bulk, flow, injectable, composite haute et moyenne viscosité...
- Méthode de stratification et polissage.

LES COMPOSITES POSTÉRIEURS

- Choix des matrices.
- Les différents matériaux composites postérieurs.
- Formes de préparation, stratification et de polissage.



- Réalisation de gouttières.
- Eclaircissement étape par étape.
- Manipulation ICON.
- Stratification postérieure.
- Manipulation des bulks.
- Utilisation de différentes matrices.
- Réalisation d'une clé en silicone.
- Réalisation d'une stratification.
- Etape de polissage et lustrage.

MODULE 3

LÉSIONS CERVICALES, BRIDGES COLLÉS ET DENT DÉPULPÉE

LES LÉSIONS CERVICALES NON CARIEUSES

- Étiologie des lésions cervicales non carieuses.
- Collage à la dentine sclérotique.
- Technique rapide et fiable de restauration.

LES BRIDGES COLLÉS

- Les indications des bridges collés.
- Les formes de préparation.
- Protocole de collage.

LES RECONSTITUTIONS CORONO RADICULAIRES

- Le tenon ? fibre de verre, quartz, carbone...
- Reconstitution coulée ou foulée ?
- Intérêt des faux moignons céramisés ?



- Avoir un champ opératoire efficace.
- Utilisation de différents instruments.
- Stratification de composite sur une lésion.
- Préparation pour bridges collés.
- Procédure de collage.
- Reconstitution corono radiculaires par matériaux insérés en phase plastique.

MODULE 4

INLAYS - ONLAYS, FACETTES, ET CAS CLINIQUES

LES INLAYS - ONLAYS ET LES FACETTES CÉRAMIQUES

- Les formes de préparation.
- La temporisation.
- Procédure d'assemblage.



Une demi-journée d'échange et de travaux dirigés autour de cas cliniques illustrés reprenant les thématiques de l'ensemble du cycle.

Apportez vos propres cas cliniques !

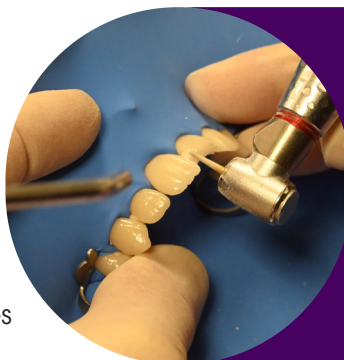

- Préparation sur molaires et prémolaires.
- Assemblage : utilisation des ultrasons.
- Réalisation des clés en silicone.
- Préparation sur centrale, latérale et canine.
- Collage de 3 facettes.



APÉRO DES RÉGIONS

LES FACETTES

04 OCTOBRE 2024

TARIF : 490 EUROS

PRISE EN CHARGE FIF-PL POSSIBLE

CODE FORMATION : FFAC2024



DR M. CONTREPOIS



LES OBJECTIFS PÉDAGOGIQUES

- Savoir réaliser une analyse esthétique et un projet prothétique.
- Connaître les techniques et les formes de préparation préservant l'émail.
- Maîtriser les protocoles de collage.
- Mettre en pratique les étapes cliniques clés d'un traitement par facette.

Les facettes font partie des **thérapeutiques modernes incontournables** qu'il faut connaître et maîtriser pour prendre en charge au mieux nos patients !

- Les indications et contre-indications des facettes.
- L'analyse esthétique et le projet prothétique.
- Les préparations.
- Temporisation.
- Essai clinique.
- Assemblage des facettes.

TRAVAUX PRATIQUES

- Préparation des facettes,
- Collage des facettes.

LA DENT VIVANTE

05 OCTOBRE 2024

TARIF : 490 EUROS

PRISE EN CHARGE FIF-PL POSSIBLE

CODE FORMATION : FDEN2024



DR H. DE BELENET



LES OBJECTIFS PÉDAGOGIQUES

- Apprendre à évaluer l'état pulpaire et restaurer sans dépulper.
- Comprendre les mécanismes de défense pulpaire.
- Éviter les sensibilités post-opératoires.
- Découvrir les thérapeutiques de maintien de la vitalité pulpaire.

Apprenez à mettre **plus de pulpe dans vos traitements !**

- Ne pas dépulper : quels intérêts ?
- Diagnostic pulpaire initial.
- Les mécanismes de défense pulpaire.
- Les facteurs de risque de sensibilités post-opératoires.
- Choix du système adhésif.
- Protocoles opératoires et étapes clés des thérapeutiques adhésives pour éviter les sensibilités post-opératoires.
- IDS : une étape incontournable.
- Les VPT (Vital Pulp Therapy) pour les caries profondes : curetage sélectif, coiffages et pulpotomies.
- Les préparations verticales : un nouveau concept pour faire des couronnes périphériques sur les dents vivantes en étant moins mutilant.

TRAVAUX DIRIGÉS

- Composites directs,
- Onlays, Overlays,
- Facettes,
- Couronnes sur dents vivantes.



LE MOT DE L'ÉQUIPE

04 et 05 octobre 24 :
Profitez de
2 formations
consécutives

LES FÊLURES DENTAIRES

12 OCTOBRE 2024

TARIF : 490 EUROS
PRISE EN CHARGE FIF-PL POSSIBLE
CODE FORMATION : FFEL2024



DR N. LEHMANN

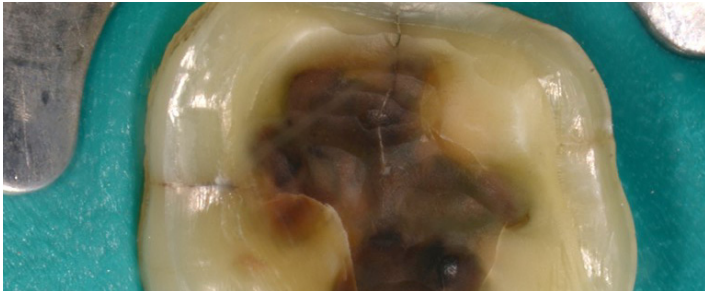

LES OBJECTIFS PÉDAGOGIQUES

- Savoir diagnostiquer les fêlures dentaires.
- Connaître les différentes catégories de fêlures dentaires.
- Apprendre les causes.
- Découvrir les thérapeutiques des dents présentant des fêlures dentaires.

Mieux appréhender, tant sur le plan diagnostique thérapeutique, les patients **souffrants d'une symptomatologie de fêlure dentaire.**

- Epidémiologie des fêlures dentaires.
- Les causes.
- Classification.
- Les moyens de diagnostic.
- Les conséquences et impacts biologiques et biomécaniques de la dent fissurée.
- Stratégie de traitement.
- Choix des matériaux.
- Les procédures cliniques.

TRAVAUX PRATIQUES

- Préparation pour restaurer une dent fissurée,
- Manipulation de matériaux adaptés,
- Assemblage de restauration.

JOURNÉE FOCUS

ACIDE HYALURONIQUE

11 JUILLET 2024

TARIF : 790 EUROS
CODE FORMATION : FACID2024



DR C. GIOVANNONE



LES OBJECTIFS PÉDAGOGIQUES

- Intégrer sereinement les injections d'acide hyaluronique à votre pratique quotidienne.
- Maîtriser les protocoles et les techniques d'injection dans la zone péri-buccale.
- Déterminer l'indication, les zones cibles et le choix du filler.
- Parfaire le sourire de vos patients.

Nous sommes au premier plan pour réaliser les **injections d'acide hyaluronique** dans la zone péri-buccale.

- Les attentes patients.
- L'intérêt pour les comblements.
- Rhéologie, champs d'action et les objectifs.
- Le vieillissement cutané, focus sur les lèvres.
- Les repères anatomiques et analyse esthétique.
- Les points clés cliniques et décisionnels.
- Le protocole opératoire et descriptif du matériel.
- Les techniques d'injection zone par zone.

TRAVAUX PRATIQUES

- Rappels anatomiques et les zones à risques.
- Les différentes techniques en fonction de la zone.
- Présentation du matériel.
- Protocole d'injection, apprentissage des sensations.

INJECTION EN DIRECT :

- Analyse esthétique,
- Choix et explication d'un protocole.



- JANVIER A SEPTEMBRE 2024
Groupe A
- AVRIL A NOVEMBRE 2024
Groupe B
- OCTOBRE A MAI 2025
Groupe C

TARIF CYCLE : 7 490 EUROS
 TARIF M1 A M4 : 5 990 EUROS
 PRISE EN CHARGE FIF-PL POSSIBLE
 CODE FORMATION : IMP2024



LES OBJECTIFS PÉDAGOGIQUES

- Reconnaître les différents types d'implants et pièces prothétiques.
- Maîtriser les protocoles cliniques de prothèses implantaires.
- Planifier le projet prothétique et le projet chirurgical.
- Acquérir le geste chirurgical et savoir gérer les complications.
- Aménager les tissus mous et maîtriser les techniques muco-gingivales.

UNIVERSELLE

Formation dispensée par des **cliniciens** issus de la prothèse, de la paro, de la chirurgie.

INDÉPENDANT

L'enseignement est réalisé en partenariat avec différents acteurs pour un **contenu indépendant**.

CLINIQUE

Basé sur une **connaissance scientifique** et une **expérience clinique**.

PRATIQUE

L'enseignement repose sur de nombreuses séances de **travaux pratiques et dirigés**.

PROGRESSIVE

Programme construit pour aborder les situations cliniques de **manière progressive**.

MODULE 1 LE TRAITEMENT DE L'ÉDENTÉ UNITAIRE

LA PROTHÈSE IMPLANTAIRE

- L'implant, les connectiques implantaires.
- La prothèse unitaire scellée et transvissée.
- Les empreintes implantaires et l'apport de l'empreinte optique.

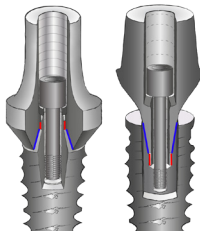

PLANIFICATION DU PROJET PROTHÉTIQUE ET CHIRURGICAL

- Mener une 1^{ère} consultation pré-implantaire : L'analyse médicale, prothétique et chirurgicale à travers l'examen clinique et radiologique.
- Planification chirurgicale informatique : Transformer le projet prothétique en projet chirurgical.



CHIRURGIE

- La préparation d'une chirurgie, le rôle de l'assistante et les règles d'asepsie.
- Le matériel chirurgical et la trousse implantaire Global D.
- La chirurgie implantaire, le step by step : lambeaux d'accès, séquence de forage, mise en place de l'implant, sutures.

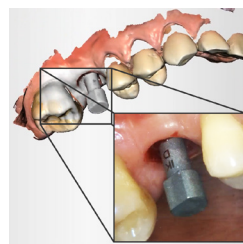

TRAVAUX PRATIQUES

- Manipulation de pièces prothétiques
- Prise d'empreinte

SUR ORDINATEUR :
 - Étude de cas
 - Planification

SUR MÂCHOIRE ANIMALE :
 - Posez vos 1ers implants simples



CHIRURGIE EN DIRECT

MODULE 2 LE TRAITEMENT DES ÉDENTÉS PARTIELS ET COMPLETS

ÉDENTEMENT PARTIEL

- **La prothèse plurale :**
Les différentes pièces prothétiques et leurs utilisations.
Les protocoles et leurs indications (prothèse vissée /scellée).
- **Planification du projet prothétique et chirurgical :**
Planifier le projet chirurgical, à partir du projet prothétique pour les édentements pluraux.

ÉDENTEMENT COMPLET

- **La prothèse complète amovible stabilisée sur implant :**
Les différents concepts, les attachements et les barres implantaire.
Les protocoles prothétiques et leurs indications.
Gérer le projet prothétique et chirurgical.
- **La prothèse complète fixe :**
Constuire et proposer un plan de traitement implantaire global.
Gérer le projet prothétique et réaliser la prothèse implantaire.

CHIRURGIE

- Le matériel chirurgical et la trousse implantaire ETK.
- La chirurgie implantaire : le step by step de la mise en place d'implants en vue de réaliser une prothèse complète stabilisée sur implants.



CHIRURGIE EN DIRECT

LYRA.ETK
DIGITAL DENTAL PROTOCOLS
Simple • Safe • Accessible

- Manipulation de pièces prothétiques.
- Réalisez les empreintes sur attachements locators.

SUR ORDINATEUR :

- Planification d'implants multiples.

SUR MODÈLE FANTÔME :

- Pose d'implants multiples.



MODULE 3 LES PÉRI IMPLANTITES / GESTION DES TISSUS MOUS ET TECHNIQUE MUCCO-GINGIVALE

AMÉNAGEMENT MUCCO-GINGIVALE PÉRI-IMPLANTAIRE

- Pourquoi préserver le volume et la qualité des tissus péri-implantaires ?
- Les tracés d'incisions, les différentes sutures et les techniques d'aménagement péri-implantaire.
- Les techniques pour recréer la gencive kératinisée : greffe conjonctive / greffe épithélio-conjonctive...

LES TECHNIQUES DE RÉGÉNÉRATION OSSEUSES

- R.O.G : Les principes et protocoles cliniques.
- Les différents biomatériaux et membranes.
- Le matériel chirurgical et la trousse implantaire Straumann.
- La chirurgie de ROG péri-implantaire : le step by step, les biomatériaux et le matériel spécifique.

LES PÉRI IMPLANTITES

- Diagnostic et prévalence des infections.
- 🦷🦷🦷 facteurs de risques généraux et locaux.
- Traitement chirurgical, non chirurgical et les résultats.
- Dépose d'un implant.



CHIRURGIE EN DIRECT

straumann

SUR MODÈLE IMPRIMÉ 3D :

- Traitement par technique soustractive.
- Traitement par régénération.

SUR MÂCHOIRE ANIMALE :

- Tracés d'incisions et sutures.
- Greffes conjonctives et épithélio-conjonctives.
- Lambeaux déplacés.
- Pose d'implants et régénération osseuse péri-implantaire.
- Utilisation de biomatériaux et membranes.



MODULE 4 CHIRURGIE GUIDÉE / LA GESTION DU SINUS

LA CHIRURGIE GUIDÉE

- Les différentes techniques et les indications : Chirurgie pilotée vs chirurgie totalement guidée Guides à appui dentaire, muqueux, mixte.
- Les facteurs de succès et points de vigilance.

LA GESTION DU SINUS

- Panorama des différentes techniques de greffes sinusiennes : Accès par voie latérale et crestale.
- Repérer les contre-indications aux greffes sinusiennes.
- Prévenir et réduire le risque de complications.
- Le step by step des techniques de greffes sinusiennes.

PLANIFICATION D'UNE CHIRURGIE SINUSIENNE

- Planification de cas de chirurgies sinusiennes.
- Le matériel chirurgical et la trousse implantaire GC Tech.



CHIRURGIE EN DIRECT GC Tech.

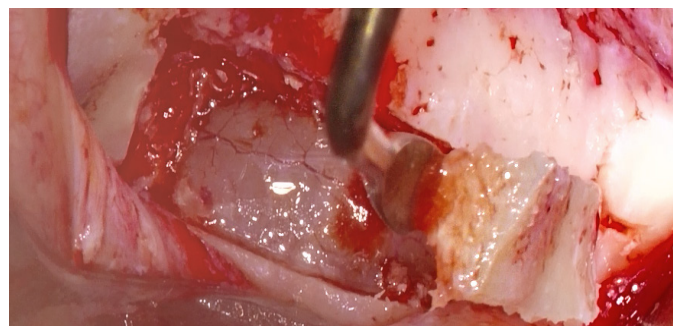

SUR ORDINATEUR : logiciel BlueSkyPlan.

- Réalisation d'un guide à appui.

SUR MODÈLE RÉSINE :

- Greffe sinusienne avec utilisation de la piezochirurgie.

SUR MÂCHOIRE ANIMALE :

- Pose d'implants avec greffe sinusienne.

MODULE 5 ANATOMIE ET IMPLANTS ET LES CLÉS POUR BIEN DÉBUTER !

DISSECTION ANATOMIQUE

- L'anatomie à visée implantaire.
- Les obstacles osseux, cavitaires, vasculaires, nerveux.

LES CLÉS POUR BIEN DÉBUTER

- Aborder l'implantologie avec ses patients.
- Présenter un plan de traitement et un devis.
- Organiser son cabinet pour développer son activité implantaire.



APÉRO DES RÉGIONS

POSE D'IMPLANTS SUR PIÈCES ANATOMIQUES

- Reprise de l'ensemble des travaux pratiques du cycle par groupe de 3 sur pièces anatomiques pour une mise en situation.
- Le matériel chirurgical et la trousse implantaire Dentsply Ankylos.



SUR PIÈCES ANATOMIQUES HUMAINES :

- Dissection pour reconnaître les obstacles anatomiques.
- Tracés d'incisions.
- Pose d'implants.
- Aménagement des tissus gingivaux.
- Régénération osseuse péri-implantaire
- Sinus lift avec utilisation de la piezochirurgie.
- Différents types de sutures.

12-13 JUILLET 2024
Les greffes osseuses

18-19 NOVEMBRE 2024
Augmentation osseuse

09-10 SEPTEMBRE 2024
Le secteur antérieur

TARIF CYCLE : 3 890 EUROS
TARIF PAR MODULE : 1 390 EUROS
PRISE EN CHARGE FIF-PL POSSIBLE
CODE FORMATION : IMP AV2024



DR P. KELLER



DR S. MONCHANIN



DR S. MONLEZUN

LES OBJECTIFS PÉDAGOGIQUES

- Maîtriser les protocoles d'implantation dans le secteur antérieur.
- Connaître les indications et acquérir les techniques de greffes osseuses.
- Connaître les indications et acquérir les techniques de R.O.G.

LES GREFFES OSSEUSES | DR PIERRE KELLER

- Les concepts biologiques de greffes osseuses.
- Greffe autogène, techniques de greffes basées sur la préparation de blocs corticaux mandibulaires.
- Les greffes allogéniques et techniques de R.O.G.
- La gestion des complications.

- La gestion des tissus gingivaux autour des sites d'augmentation osseuse.

TRAVAUX PRATIQUES

- Les techniques de prélèvement et coffrage.
- Gestion des tissus mous.

LE SECTEUR ANTÉRIEUR | DR SÉBASTIEN MONCHANIN

L'EXTRACTION DANS LE SECTEUR ANTÉRIEUR :

- La biologie de l'alvéole.
- Les techniques de préservation de l'alvéole.

EXTRACTION, IMPLANTATION ET MISE EN TEMPORISATION IMMÉDIATE :

- Les indications et le protocole chirurgical.
- Gestion de l'alvéole et des tissus gingivaux.
- Optimiser le positionnement implantaire.

IMPLANTATION PRÉCOCE ET RÉGÉNÉRATION OSSEUSE GUIDÉE:

- Les indications et protocoles chirurgicaux.
- 2d temps chirurgical, aménagement gingival.
- Arbre décisionnel - Implantologie immédiate précoce ou différée ?

LA GESTION PROTHÉTIQUE ANTÉRIEUR :

- Les techniques de temporisation.
- Les restaurations provisoires sur implants.
- Les restaurations implantaire céramiques scellées, vissées.

TRAVAUX PRATIQUES

- Extraction et préservation de l'alvéole.
- Extraction implantation immédiate.
- Régénération osseuse péri-implantaire.



CHIRURGIE EN DIRECT

AUGMENTATION OSSEUSE HORIZONTALE ET VERTICALE | DR SÉBASTIEN MONLEZUN

- Connaître les pré-requis anatomiques et comprendre les mécanismes biologiques osseux.
- Régénération osseuse guidée avec membranes collagéniques résorbables stabilisées.
- R.O.G 3D avec membrane PTFE non résorbable armée titane.
- Les avantages et inconvénients des grilles titane CFAO.
- Préservation des alvéoles à l'aide de membrane PTFE.
- Gestion des tissus gingivaux lors du 2e temps chirurgical.

- Eviter et gérer les complications post-opératoires

TRAVAUX PRATIQUES

- ROG : membrane résorbable et pin's
- ROG : membrane non résorbable et microvis
- Greffe épithélio-conjonctive
- ROG 2D avec membrane collagénique : le step by step
- ROG 3D avec membrane PTFE : le step by step

21-22-23 MARS 2024
Module 113-14-15 JUIN 2024
Module 2TARIF : 2 790 EUROS
PRISE EN CHARGE FIF-PL POSSIBLE
CODE FORMATION : PARO2024

DR M. GADEAU



DR M. MYARA



DR R. CONTENCIN



DR F. NORMAND

LES OBJECTIFS PÉDAGOGIQUES

- Établir le diagnostic parodontal et le pronostic des dents atteintes.
- Organiser le plan de traitement et l'expliquer au patient.
- Pratiquer la thérapeutique parodontale non chirurgicale.
- Mettre en pratique l'ensemble des techniques chirurgicales.
- Connaître les stratégies de régénération parodontale.

MODULE 1

DU DIAGNOSTIC AU PLAN DE TRAITEMENT GLOBAL

- Établir un plan de traitement multidisciplinaire.
- Expliquer le plan de traitement à vos patients.
- Les motivations du patient.
- Gestion des facteurs de risque, sevrage tabagique.
- Les traitements parodontaux non chirurgicaux.
- La réévaluation parodontale.
- La thérapeutique parodontale de soutien.



TRAVAUX PRATIQUES

- Élaboration d'un plan de traitement.
- Démonstration brosses et brossettes.
- Utilisation des différents inserts et curettes.

La relation paro-ortho :

- Equilibration de gouttière montée sur articulateur.

MODULE 2

LE TRAITEMENT CHIRURGICAL EN PARODONTOLOGIE

- Les tracés d'incision et les sutures.
- Les chirurgies parodontales d'assainissement.
- Indication et description des différents lambeaux d'assainissement.
- Les principes des thérapeutiques.
- Les différentes techniques de greffes gingivales.
- Les complications et les échecs chirurgicaux.

SUR MÂCHOIRE ANIMALE :

- Incisions et sutures.
- Lambeaux d'assainissement.
- Techniques de régénération parodontale.
- Greffe épithélio-conjonctive.
- Greffe conjonctive en tunnel.



CHIRURGIE EN DIRECT



LE TRAITEMENT NON CHIRURGICAL

10 OCTOBRE 2024

TARIF : 490 EUROS
PRISE EN CHARGE FIF-PL POSSIBLE
CODE FORMATION : TTNC2024



DR M. RZEZNIK

LA CHIRURGIE MUCO-GINGIVALE

11 OCTOBRE 2024

TARIF : 490 EUROS
PRISE EN CHARGE FIF-PL POSSIBLE
CODE FORMATION : CMG2024



DR R. CONTENCIN



DR J. GONIN



LES OBJECTIFS PÉDAGOGIQUES

- Comprendre et intégrer les nouvelles données sur la simplification des traitements parodontaux.
- Utiliser efficacement les outils relatifs au traitement parodontal dans un exercice quotidien.
- Ajuster la thérapeutique en fonction du patient et de sa pathologie.

LES OBJECTIFS PÉDAGOGIQUES

- Identifier les récessions parodontales et évaluer leur pronostic de recouvrement.
- Maîtriser les principales techniques de greffes gingivales : des incisions aux sutures.
- Appréhender et gérer les risques opératoires.
- Comprendre et analyser les clés du succès.

COMPRENDRE ET DÉPISTER LES MALADIES PARODONTALES :

- Comment dépister précocement les maladies parodontales ?
- Comment expliquer les pathologies et communiquer avec son patient ?
- Comprendre la biologie pour mieux appréhender les thérapeutiques parodontales.
- Le traitement non chirurgical :
- Optimiser le potentiel des ultrasons.
- Comprendre et appréhender le fonctionnement des différents inserts.
- Rôle des adjuvants (irrigation, lasers...) dans les thérapeutiques parodontales
- Poser l'indication d'un abord chirurgical.
- Apport des substituts dans la régénération parodontale.
- Rôle des pathologies systémiques et de la maintenance parodontale.

COMMENT ET POURQUOI TRAITER LES RÉCESSIONS PARODONTALES ?

LA PRISE EN CHARGE DE VOTRE PATIENT :

- De la première consultation à la maturation de la greffe.

LES SITES DONNEURS :

- Techniques de prélèvement et les risques anatomiques.

LES TECHNIQUES DE RECOUVERMENTS :

- Greffe épithélio-conjonctive.
- Lambeau bilaminaire.
- Tunnel.

TRAVAUX PRATIQUES

- Manipuler les instruments.
- Les techniques de prélèvement



LE MOT DE L'ÉQUIPE :
10 et 11 octobre 24 :
Profitez de
2 formations
consécutives

20-21 JUIN 2024
Module 107-08 OCTOBRE 2024
Module 2TARIF : 1 790 EUROS
PRISE EN CHARGE FIF-PL POSSIBLE
CODE FORMATION : OCC2024

DR M. COTELLE

LES OBJECTIFS PÉDAGOGIQUES

- Rappeler et simplifier les connaissances de base en occlusion.
- Aborder sereinement l'occlusion en dentisterie, prothèse fixe et implanto-portée.
- Connaître la relation « occluso/paro ».
- Dépister les usures pathologiques.
- Savoir réaliser une orthèse occlusale.

MODULE 1

LES BASES EN OCCLUSION STATIQUE

- Les points supports de l'occlusion.
- Mise en évidence de la PIM du patient.
- Notion de prématurité.

LES BASES EN OCCLUSION DYNAMIQUE

- Les surfaces de guidage.
- Mise en évidence du schéma fonctionnel du patient.
- Notion d'interférence.

APPLICATION EN PROTHÈSE FIXE

- Cas des inlay-onlay.

APPLICATION EN DENTISTERIE RESTAURATRICE

- Cas des composites postérieurs.



TRAVAUX PRATIQUES

- Pose de composite direct.
- Equilibration occlusale.
- Pose et équilibration d'un inlay.

MODULE 2

APPLICATION EN PROTHÈSE IMPLANTO-PORTÉE

- Savoir équilibrer les prothèses implanto-portée de petite et moyenne étendue.
- Les cas particuliers : réhabilitations de calage postérieur.

LES USURES PATHOLOGIQUES

- Diagnostic différentiel.
- Prise en charge étiologique.
- Les bruxismes.

QUID DE LA RELATION OCCLUSO/PARO ?

- Les connaissances actuelles.
- Application clinique :
- Quand, comment, pourquoi ?

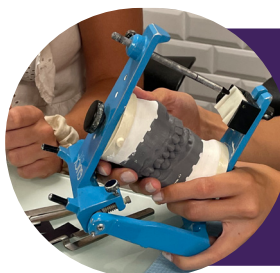

SUR MODÈLE :

- Équilibration occlusale
- Réalisation d'une gouttière de libération occlusale.

JOURNÉE FOCUS

PLAN DE TRAITEMENT ET OCCLUSION

2 JOURS :
10-11 JUIN 2024

TARIF : 890 EUROS
PRISE EN CHARGE FIF-PL POSSIBLE
CODE FORMATION : PTO2024



DR F. LEBIGOT



LES OBJECTIFS PÉDAGOGIQUES

- Évaluer les paramètres diagnostics et déterminer les facteurs de risques.
- Identifier les différents diagnostics fonctionnels.
- Enregistrer la position du maxillaire.
- Faire un montage sur articulateur.

- Les éléments nécessaires pour réaliser un plan de traitement.
- Utiliser la photo dans l'aide au plan de traitement et la communication avec le patient.
- Évaluer les 4 paramètres diagnostics.
- Déterminer les facteurs de risques.
- Gérer le risque carieux.
- Gérer la maladie parodontale.
- Identifier les différents diagnostics fonctionnels.
- Utiliser un Kois dento facial analyser.
- Réaliser un Kois déprogrammeur.
- Faire un montage sur articulateur.

TRAVAUX PRATIQUES

- Kois déprogrammeur.
- Enregistrement de la position du maxillaire à l'aide du Kois dento facial analyser.

NOS FIDÈLES PARTENAIRES

REMERCIEMENTS

Nous tenons à remercier tous nos partenaires pour leur engagement et leur soutien.

Grâce à vous, nous sommes en mesure de mettre à disposition un plateau technique de qualité !

3M

GC Tech.

stoma®

GC

NSK

DEPPERLER

straumann

Geistlich
Biomaterials

ESPACE
ID
Presse Edition Multimédia

Dentsply
Sirona

Garrison
Dental Solutions

BIOTECH DENTAL

Global D

QUINTESSENCE

neohm

3shape

PRED
LABORATOIRES
Nos innovations vous accompagnent

COLTENE

VET

Dentahitec
Les stylos d'anesthésie qui changent la vie

odentik
SPECIALISTE MEDICAL ON-LINE

EMS+

fag
dentaire

kuraray
Noritake

ivoclar

Delynov
Chirurgie

LABORATOIRES
CRINEX

ULTRADENT
PRODUCTS, INC.

gsk

LYRAETK
DIGITAL DENTAL PROTOCOLS
Simple . Safe . Accessible

bisico
AU SERVICE DE VOTRE EFFICACITÉ

ACTEON

HuFriedyGroup
The Best In Practice

SDI

MEDIT

CURAPROX

Kerr

Devalphoto

DEXIS

3 JOURS :
18-19-20 JUILLET 2024

TARIF : 1 490 EUROS
PRISE EN CHARGE FIF-PL POSSIBLE
CODE FORMATION : CHIRO2024



DR N. DAVIDO

LES OBJECTIFS PÉDAGOGIQUES

- Poser le diagnostic, choisir et planifier sa technique chirurgicale.
- Maîtriser les techniques pour mener à bien l'intervention.
- Prendre en charge un patient « à risque ».
- Différencier les lésions osseuses radiologiques des maxillaires.

Maîtriser l'ensemble des **techniques opératoires** de chirurgie orale réalisables en cabinet d'omnipratique !

LES BASES CHIRURGICALES, AVULSIONS ET LES COMPLICATIONS

- Biologie en chirurgie orale.
- Instrumentation.
- Planification en chirurgie orale.
- L'anesthésie.
- Avulsions simples et complexes :
- Les protocoles opératoires
- Chirurgies orales associées à l'ODF.
- Gestion des complications.

TRAVAUX PRATIQUES

Analyse d'examens radiologiques pour diagnostiquer des lésions osseuses et déterminer la conduite à tenir.

Analyse de cas cliniques pour dépister les patients à risque et déterminer la conduite à tenir.



LES LÉSIONS RADIOLOGIQUES, GESTION DU PATIENT A RISQUE

- Lésions radiologiques : diagnostic.
- Les pathologies générales.
- Les médicaments à risque.
- Les urgences médicales.



Les tracés d'incisions et les différentes sutures utilisées au quotidien en chirurgie orale.

Les extractions complexes, les protocoles et les astuces pour les rendre plus simples !

LA CHIRURGIE PRÉ-PROTHÉTIQUE

7 NOVEMBRE 2024

TARIF : 490 EUROS

PRISE EN CHARGE FIF-PL POSSIBLE

CODE FORMATION : FCPP2024



DR A. JANIN



DR C. COUDURIER



LES OBJECTIFS PÉDAGOGIQUES

- Mettre en conditions les tissus durs et les tissus mous.
- Optimiser l'intégration biologique et esthétique des prothèses.
- Assurer la stabilité esthétique et la pérennité des restaurations prothétiques.
- Maîtriser les gestes opératoires essentiels.

● Les bases biologiques.

● Les notions de base en chirurgie :

- Le matériel.
- Les incisions.
- Les lambeaux.
- Les sutures.

● Préparation parodontale pré-prothétique :

- Les objectifs et indications.
- Elongation coronaire.
- Alignement des collets.

● Freinectomies.

● Greffes gingivales libres.

TRAVAUX PRATIQUES

- Les incisions et sutures.
- Réalisation des lambeaux d'accès.
- Exérèses osseuses et notion d'élongation coronaire.
- Alignement, harmonisation des collets.
- Freinectomie.
- Apport de conjonctif et greffe épithélio-conjonctive.

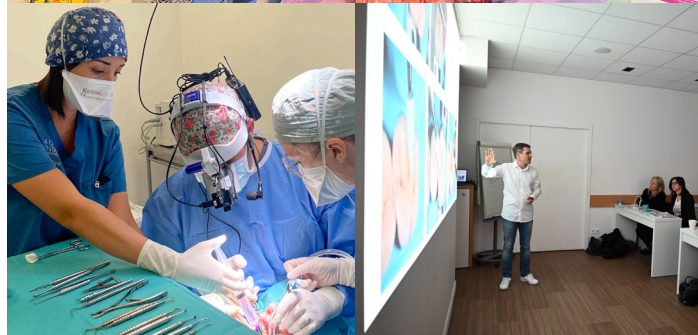

06-07 SEPTEMBRE 2024
Module 113-14 DÉCEMBRE 2024
Module 2TARIF : 1 790 EUROS
PRISE EN CHARGE FIF-PL POSSIBLE
CODE FORMATION : ENDO2024

LES OBJECTIFS PÉDAGOGIQUES

- Effectuer les diagnostics cliniques et radiologiques.
- Améliorer votre capacité à planifier vos thérapeutiques.
- Réaliser la bonne cavité d'accès, facteur important pour la suite du traitement.
- Choisir sa technique de préparation canalaire.
- Maîtriser les différents systèmes d'obturation canalaire.



DR S. ATTAL STYM



DR F. BOHIN

MODULE 1

DIAGNOSTIC PULPAIRE POUR L'INDICATION D'UN TRAITEMENT ENDODONTIQUE

Le traitement endodontique :

- Calculer son temps de travail, planifier son plateau technique.
- La cavité d'accès.

La préparation canalaire :

- Rotation continue.
- Mouvement réciproque.

L'obturation canalaire :

- Verticale à chaud.
- A la Guttacore®.

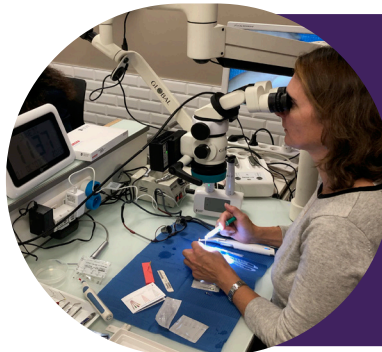

TRAVAUX PRATIQUES

Traitement endodontique d'une molaire :

- Réalisation de la Cavité d'accès.
- Préparation canalaire.
- Système d'obturation :
Verticale à chaud
A la Guttacore®

MODULE 2

BILAN ET LA REPRISE DE TRAITEMENT

- Bilan de vos difficultés et retour d'application.
- La radiologie 2D et 3D.
- La lésion apicale.

Le pronostic de la reprise de traitement :

- Comment évaluer ses chances de réussite.

La reprise de traitement radiculaire :

- Ce qu'il faut pour la reconstitution coronaire.
- Ce qu'il faut pour la cavité d'accès.
- Ce qu'il faut pour le traitement canalaire.
- Ce qu'il faut pour l'obturation.

- Présentation de cas cliniques
- Analyse radiologique.
- Gestion d'une perforation.
- Reprise de traitement canalaire.
- Suppression d'un tenon.
- Suppression de cônes d'argents.
- Proposition de 3 protocoles de suppression d'un instrument fracturé.

EMPREINTE CONVENTIONNELLE

08 FÉVRIER 2024

TARIF : 490 EUROS
PRISE EN CHARGE FIF-PL POSSIBLE
CODE FORMATION : FEMPC2024

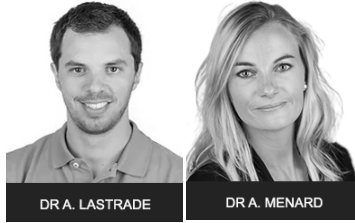

DR A. LASTRADE

DR A. MENARD

EMPREINTE OPTIQUE

2 JOURS :
26-27 JUIN 2024

TARIF : 890 EUROS
PRISE EN CHARGE FIF-PL POSSIBLE
CODE FORMATION : FEMPO2024



DR A. SOENEN

DR J. BROTHIER



LES OBJECTIFS PÉDAGOGIQUES

- Maîtriser les techniques d'accès au sulcus.
- Reconnaître et comprendre ses erreurs.
- Perfectionner ses techniques de prise d'empreinte.
- Choisir et tester les différents matériaux à empreinte.

Découvrez les **différentes techniques** et **les trucs et astuces** afin de vous perfectionner et mieux appréhender cet acte garant de la **réussite de nos traitements prothétiques**.

- Préalable.
- L'accès au sulcus.
- Biomatériaux et viscosités.
- Point sur le matériel à empreinte.
- Les techniques d'empreintes conventionnelles :
 - Monophase
 - Double-mélange
 - Wash technique.
- Techniques d'empreintes spécifiques :
 - Facettes
 - Inlay-core

TRAVAUX PRATIQUES

- Testez les différents matériaux à empreinte.
- Maîtriser l'ensemble des techniques.
- Appréhender différentes situations cliniques.

LES OBJECTIFS PÉDAGOGIQUES

- Découvrir les avantages du numérique
- Tester les différentes caméras.
- Intégrer l'empreinte optique dans son exercice.
- Transférer les différentes données au laboratoire de prothèse.

Découvrez l'avantage du **numérique** au sein de votre cabinet dentaire !

- Flux digital et révolution numérique.
- L'empreinte optique :
 - Avantages, inconvénients et les limites.
- Se former à la gestuelle de l'empreinte.
- Utiliser l'empreinte optique en fonction de différentes situations cliniques :
 - Couronne postérieure.
 - Points de contact.
 - Prothèse implantaire...
- Intégrer l'empreinte optique dans le cabinet.
- La transmission des données au laboratoire.



DÉMONSTRATION & TESTS
des différentes marques
sur modèle et en bouche

DEXIS, DENTSPY SIRONA, 3 SHAPE, MEDIT
et DEXIS

LOGICIEL LOGOS®

2 JOURS :
03-04 JUIN 2024



DR A. RINDEL

TARIF : 890 EUROS

CODE FORMATION : FLOGOS2024

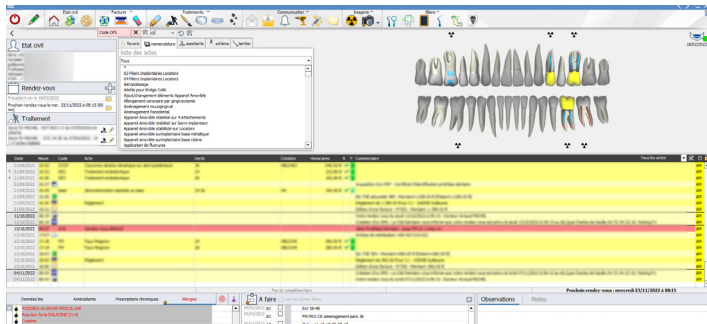

L'AGENDA DU CABINET

26 JUILLET 2024



DR N. DELORME

TARIF : 490 EUROS

CODE FORMATION : FAGEND2024

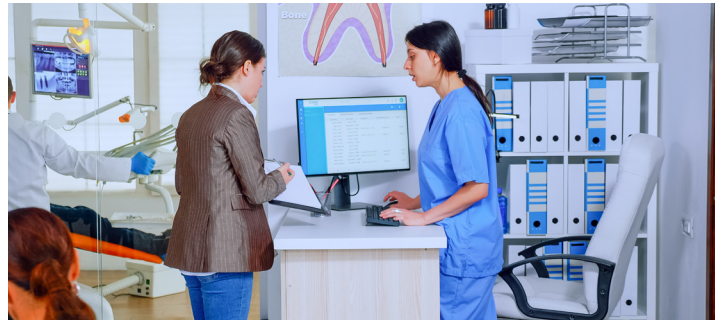

LES OBJECTIFS PÉDAGOGIQUES

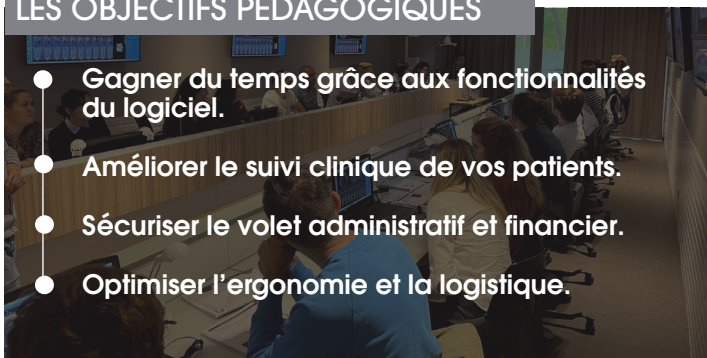

- Gagner du temps grâce aux fonctionnalités du logiciel.
- Améliorer le suivi clinique de vos patients.
- Sécuriser le volet administratif et financier.
- Optimiser l'ergonomie et la logistique.

Venez explorer les nombreuses ressources, souvent méconnues, offertes par le logiciel pour faire progresser l'organisation de votre cabinet.

- Fiches d'appel et prise de rendez-vous.
- La gestion des imprévus :
- Urgences, rendez-vous manqués.
- La coordination des tâches quotidiennes.
- Les outils de communication :
- SMS, mails et les types de courrier.
- Dossier patient :
- Etat civil, schéma dentaire, prise de notes
- Le suivi financier :
- Devis, échéanciers et impayés.
- La conduite des traitements :
- Planification
- Le consentement et les prescriptions.
- Traitement des photos et documents, Digital smileDesign
- Stérilisation, traçabilité des matériaux et des dispositifs médicaux.
- Logistique : stock, commandes et maintenance.

LES OBJECTIFS PÉDAGOGIQUES

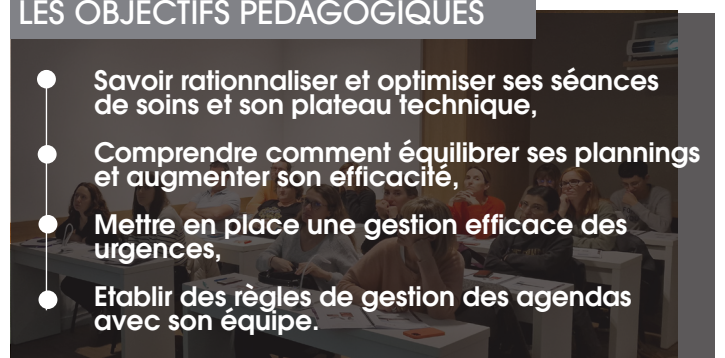

- Savoir rationaliser et optimiser ses séances de soins et son plateau technique,
- Comprendre comment équilibrer ses plannings et augmenter son efficacité,
- Mettre en place une gestion efficace des urgences,
- Etablir des règles de gestion des agendas avec son équipe.

L'optimisation du plateau technique et une bonne gestion de l'agenda permettent d'améliorer l'efficacité lors du temps passé au cabinet.

Comment trouver l'équilibre entre temps de travail et productivité pour se libérer du temps et augmenter sa rentabilité ?

- Règles de remplissage de l'agenda.
- Savoir dire non.
- Réduire le temps perdu.
- Réduire le nombre de patients par jour.
- Regrouper ses actes.
- Optimiser le plateau technique
- Réduire le nombre de stérilisations et le risque de contaminations croisées.
- Gérer les urgences efficacement.
- Assurer un suivi de son chiffre d'affaires et évaluer son taux horaire.
- Trouver son équilibre :
- Entre temps de travail et le chiffre d'affaires généré.

MANAGEMENT

2 JOURS :
08- 09 NOVEMBRE 2024

TARIF : 890 EUROS
PRISE EN CHARGE FIF-PL POSSIBLE
CODE FORMATION : FMANAG2024



DR A. RINDEL



M. N. PETITJEAN



LES OBJECTIFS PÉDAGOGIQUES

- Apprendre à structurer la relation de travail.
- Entretenir la motivation et développer l'autonomie.
- Affirmer son leadership.
- Savoir réagir face aux dysfonctionnements.

LE RECRUTEMENT :

- Maîtriser les étapes clés d'un recrutement.
- Mener des entretiens de façon pertinente.

LE MANAGEMENT :

- Etablir les bases de la relation de travail.
- Savoir cadrer, fixer des objectifs.
- Organiser les temps d'échange.
- Exploiter les différents leviers de motivation.

LES DYSFONCTIONNEMENTS :

- Savoir recadrer
- Connaître les étapes d'une action disciplinaire.
- Gérer les ruptures de contrat de travail.

REPARTEZ AVEC UNE DOC NUMÉRIQUE COMPLÈTE :

- Guide du recrutement
- Les fiches de poste
- Programme demi-journée d'essai
- Guide d'entretien d'évaluation
- Exemples de contrats de travail
- Check-list de réunion
- Les avertissements

LES GESTES / SOINS D'URGENCE

12-13-14 FÉVRIER 2024

Groupe A

17-18-19 JUIN 2024

Groupe B

TARIF : 690 EUROS
PRISE EN CHARGE FIF-PL POSSIBLE
CODE FORMATION :
AFGSU2024 (A OU B)

18 MARS 2024

RECYCLAGE B

TARIF : 390 EUROS
PRISE EN CHARGE FIF-PL POSSIBLE
CODE FORMATION :
RECY-AFGSU24 (A OU B)



LES OBJECTIFS PÉDAGOGIQUES

- Identifier les signes pour effectuer les premiers gestes de secours.
- Gérer une obstruction aiguë des voies aériennes.
- Réaliser une alerte pertinente.
- Reconnaître un arrêt cardiaque et réaliser une réanimation cardio-pulmonaire.

Formation **agrée** et adaptée aux personnels des cabinets dentaires. Il est conseillé de venir **accompagné de son assistant**, afin de participer aux nombreuses mises en situation en binôme.

LES URGENCES POTENTIELLES :

- Les malaises.
- Plaies et brûlures.
- Traumatismes osseux.
- Accouchement inopiné.

LES URGENCES VITALES :

- Détresse respiratoire.
- Hémorragies.
- Détresse neurologique.
- État de choc anaphylactique.
- Arrêt cardio-respiratoire.

LES URGENCES COLLECTIVES :

- Les plans de secours.
- Les risques biologiques (B), nucléaires, radiologiques et chimiques (NRC).

22-23-24 AVRIL 24
Module 104-05-06 NOV. 24
Module 2TARIF : PRATICIEN : 2 490 EUROS
TARIF DUO PRAT. + ASS : 3 990 EUROS
PRISE EN CHARGE FIF-PL POSSIBLE
CODE FORMATION : HYPN2024

DR P. MIRAS



M. F. MAHIA

LES OBJECTIFS PÉDAGOGIQUES

- Intégrer l'hypnose conversationnelle dans une pratique quotidienne.
- Favoriser l'état de relaxation pour gérer l'anxiété.
- Désamorcer les peurs et les phobies, chez l'adulte comme chez l'enfant.
- Accompagner le patient dans un état d'hypnose profonde.

Améliorer la communication avec le patient pour permettre une meilleure adhésion aux soins.

L'hypnose est un **ensemble d'outils** qui permet à notre profession de soigner plus sereinement des patients trop tendus, parfois sur la défensive ou encore trop exigeants.

Lorsqu'une **transe formelle est installée**, il s'agit de traiter:

- un trouble nauséeux,
- un grand bruxiste briseur de prothèses,
- un enfant agité, ou un patient vraiment anxieux.

C'est cette relation intime entre une technique maîtrisée et un rapport plus empathique à l'humain, à la fois apaisé et apaisant, qui sera présentée tout au long de cette formation.

MODULE 1 ET 2



- Douleurs et anesthésie
- Bruxisme
- Hypnose et les enfants
- Parodontologie et compliance
- Baird / Barber / Reinduction
- Catalepsie
- Lévitiation
- Phénomènes hypnotiques
- Safe place
- Auto hypnose
- Elman
- Ancrage
- Phobies
- L'approche systémique
- Entretien motivationnel
- Thérapeutique



LES JOURNÉES FOCUS

PHARMACOLOGIE

11 AVRIL 2024

TARIF : 490 EUROS
PRISE EN CHARGE FIF-PL POSSIBLE
CODE FORMATION : FPHAR2024



DR T. TSIBIRIBI



LES OBJECTIFS PÉDAGOGIQUES

- Identifier les différentes familles de médicaments pour adapter ses prescriptions.
- Gérer les complications : conduites à tenir.
- Adapter les prescriptions aux facteurs de comorbidité du patient.
- Mettre en pratique les connaissances acquises sur des cas cliniques concrets.

La complexité de l'offre de médicaments augmentent chaque année. Les connaissances à maîtriser pour une **prescription rationnelle et adéquate** sont indispensables !

- Antibiotiques : quoi de neuf ?
- Anti-inflammatoires : on fait comment ?
- Antalgiques : «un doliprane® et ça repart».
- Autres prescriptions :
« Vous auriez quelque chose pour me détendre, Dr ? ».
- Interactions médicamenteuses / comorbidité : comment faire quand les patients sont déjà bien malades ?
- Les complications - CAT :
Oops, ce n'est pas comme d'habitude...
- Cas cliniques (de la vraie vie !).

NOUVEAU

DERMATOLOGIE BUCCALE

12 AVRIL 2024

TARIF : 490 EUROS
PRISE EN CHARGE FIF-PL POSSIBLE
CODE FORMATION : FDERM2024



DR C. LAINE



LES OBJECTIFS PÉDAGOGIQUES

- Reconnaître et savoir traiter les lésions les plus fréquentes.
- Mettre en pratique les connaissances acquises sur des cas cliniques concrets.
- Identifier des lésions à risque.
- Permettre un diagnostic précoce des lésions.

Nous sommes en première ligne face aux **lésions de la muqueuse buccale**, mais comment les reconnaître et les prendre en charge ?

- Qui ne s'est jamais retrouvé face à une lésion sans savoir ce que c'était ?
- Physiologique ou pathologique ?
- Bénin ou malin ?
- Quand faut-il s'inquiéter ?
- Anamnèse et examen clinique poussés,
- Jongler avec le vocabulaire dermatologique,
- Choix du type de biopsie,
- Aborder les lésions avec le patient,
- Savoir adresser.

LE MOT DE L'ÉQUIPE

11 et 12 avril 24 :
Profitez de
2 formations
consécutives !

19-20 JANVIER 2024
Module 129-30 MARS 2024
Module 2TARIF : 1 790 EUROS
PRISE EN CHARGE FIF-PL POSSIBLE
CODE FORMATION : PCOM2024

DR C. RIGNON-BRET

LES OBJECTIFS PÉDAGOGIQUES

- Définir les attentes du patient lors de la première consultation.
- Déterminer les objectifs du traitement et repérer les difficultés associées.
- Identifier les matériaux et appliquer les techniques d'empreinte primaire et secondaire.
- Évaluer la DVO et enregistrer le rapport maxillo-mandibulaire.

MODULE 1

LA PREMIÈRE CONSULTATION :

- Cerner les attentes du patient, repérer les difficultés du traitement, définir les objectifs de traitement.
- Le guide esthétique.

L'EMPREINTE PRIMAIRE :

- De l'empreinte conventionnelle au numérique.
- Matériaux et techniques d'empreinte surfacique.
- Connaître les bases du porte-empreinte individuel.

L'EMPREINTE SECONDAIRE :

- Comprendre les paramètres.
- Les matériaux et techniques d'empreinte secondaire.
- Gérer les cas résorbés.

LE RAPPORT MAXILLO-MANDIBULAIRE :

- Evaluer la dimension verticale d'occlusion.
- Enregistrement du rapport maxillo-mandibulaire.
- Définir les repères esthétiques.

LE CHOIX DES DENTS, PERSONNALISATION DU SOURIRE



TRAVAUX PRATIQUES

- L'empreinte primaire.
- L'empreinte secondaire.

MODULE 2

LA PROTHÈSE AMOVIBLE COMPLÈTE SUPRA-IMPLANTAIRE :

- Connaître les protocoles.
- Choisir les systèmes d'attachement.
- Identifier les paramètres cliniques.
- Maîtriser l'empreinte en PACSI.
- Connaître la maintenance en PACSI.

LA PROTHÈSE AMOVIBLE COMPLÈTE IMMÉDIATE :

- Les 10 points clés.

LE GRATAGE DU JOINT VÉLO-PALATIN

Les attachements en PACSI :

- Barre.
- Locator.
- Attachement sphérique.
- Conus.

Préparation du modèle en plâtre en PAC :

- Clés de préparation.
- Simulation des extractions et ostéoplastie.
- Gratage du joint vélo-palatin.

01-02 FÉVRIER 2024
Module 126-27 SEPTEMBRE 2024
Module 2TARIF : 1790 EUROS
PRISE EN CHARGE FIF-PL POSSIBLE
CODE FORMATION : ANAT2024

DR S. VEYRE

LES OBJECTIFS PÉDAGOGIQUES

- Apporter de la sérénité au chirurgien-dentiste dans sa pratique quotidienne.
- Visualiser les principales structures anatomiques par la dissection.
- Maîtriser les techniques de chirurgie orale les plus courantes en omnipratique.
- Mettre en évidence la cavité sinusienne.
- Comprendre ses échecs et les complications. Les anticiper, les éviter, les gérer.

MODULE 1

RAPPELS SUR L'OSTÉOLOGIE, L'INNERVATION ET LA VASCULARISATION DE LA MANDIBULE

LES DIFFÉRENTES TECHNIQUES DE CHIRURGIE ORALE DE L'OMNIPRATICIEN A LA MANDIBULE :

- Frénectomie labiale.
- Frénectomie linguale.
- Avulsion des dents de sagesse...

LES TECHNIQUES D'ANALGENIES A LA MANDIBULE



TRAVAUX PRATIQUES

- Mise en évidence des principales structures anatomiques qui composent la région orale.
- Tracés d'incision des principales techniques de chirurgie orale de l'omnipraticien à la mandibule.

MODULE 2

RAPPELS SUR L'OSTÉOLOGIE, L'INNERVATION ET LA VASCULARISATION DU MAXILLAIRE

LES DIFFÉRENTES TECHNIQUES DE CHIRURGIE ORALE DE L'OMNIPRATICIEN AU MAXILLAIRE :

- Gestion des communications bucco-sinusiennes.
- Avulsion des dents de sagesse.
- Prélèvement des greffons épithélio-conjonctifs ou conjonctifs palatins.
- Prélèvement d'un greffon épithélio-conjonctif tubérositaire...

LE SINUS MAXILLAIRE :

- Radio-anatomie.
- Pathologies sinusienne.

LES TECHNIQUES D'ANALGÉSIE AU MAXILLAIRE



- Mise en évidence des principales structures anatomiques qui composent la région maxillaire et la région infra-temporale.

- Tracés d'incision des principales techniques de chirurgie orale de l'omnipraticien au maxillaire.

24-25 MAI 2024
NÎMES - Module 1

18-19 OCTOBRE 2024
LYON - Module 1

28-29 JUIN 2024
NÎMES - Module 2

09-10 DÉCEMBRE 2024
LYON - Module 2

TARIF : 1 890 EUROS

PRISE EN CHARGE FIF-PL POSSIBLE

CODE FORMATION : PEDO2024



DR G. DOMINICI

LES OBJECTIFS PÉDAGOGIQUES

- Établir le bilan et le diagnostic en Odontologie Pédiatrique.
- Prévenir et savoir gérer la maladie carieuse chez l'enfant.
- Protocoles cliniques de restauration des dents temporaires et permanentes.
- Connaître et traiter les anomalies de développement.

MODULE 1

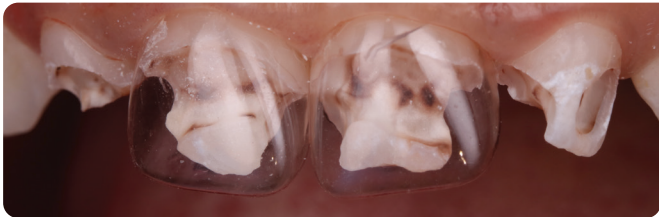

BILAN ET DIAGNOSTICS EN O.P :

- 1ère consultation, examen clinique radiographique.

LA MALADIE CARIEUSE CHEZ L'ENFANT :

- Éducation thérapeutique, dialogue et motivation.

THÉRAPEUTIQUE DES LÉSIONS CARIEUSES :

- L'anesthésie chez l'enfant.

THÉRAPEUTIQUES PULPAIRES :

- Dents temporaires et permanentes immatures + démonstration bio céramiques.

THÉRAPEUTIQUES DE RESTAURATION :

- Matériaux, cavités, matrices et anneaux, la digue ...

THÉRAPEUTIQUES NON INVASIVES :

- Principes ART, SDF, technique SMART, technique de HALL, scellements de sillons.

MODULE 2

GESTION COMPORTEMENTALE DE L'ENFANT

- Évaluer la coopération et le niveau de sédation : Prémédication sédative, MEOPA, AG
- Techniques de communication : Verbales et non verbales
- Troubles du développement et O.P : Dys, TED, TDAH

MÉDECINE ET CHIRURGIE ORALE PÉDIATRIQUE

- Les prescriptions en O.P : Choix de molécules, formes galéniques et posologies.
- Les pathologies générales et O.P : Brefs rappels pratiques.
- Les pathologies orales : Maladies infectieuses infantiles courantes, cancers.
- Chirurgie orale pédiatrique : Dents non incluses et incluses, frénectomies.

ANOMALIES DU DÉVELOPPEMENT

- Défauts de l'émail et de la dentine : MIH, fluorose, AI et DI.
- Autres troubles du développement : Anomalies courantes de nombre et de forme.

TRAUMATOLOGIE

- Les dents temporaires : luxations et fractures.
- Les dents permanentes : luxations et fractures.

31 OCTOBRE - 02 NOVEMBRE 2024

TARIF : 2 190 EUROS
 JOUR 3 EN OPT : 790 EUROS
 PRISE EN CHARGE FIF-PL POSSIBLE
 CODE FORMATION : REHAB

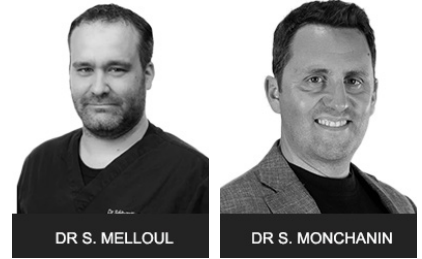

DR S. MELLOUL

DR S. MONCHANIN

LES OBJECTIFS PÉDAGOGIQUES

- SAVOIR ANALYSER UNE SITUATION D'ÉDENTÉ COMPLET OU EN VOIE D'ÉDENTATION.
- CONSTRUIRE UN PLAN DE TRAITEMENT DE RÉHABILITATION COMPLET.
- CONNAÎTRE LES COMPOSANTS DU FLUX NUMÉRIQUE ET RÉALISER UN CLONE VIRTUEL.
- MAÎTRISER LES PRINCIPES DE LA CHIRURGIE IMPLANTAIRE D'UNE RÉHABILITATION COMPLÈTE.
- MAÎTRISER LA TECHNIQUE D'EXTRACTION IMPLANTATION ET MISE EN CHARGE IMMÉDIATE.

INTRODUCTION :

Epidémiologie de l'édenté complet.
 Les différents types de traitements :

- Prothèse amovible
- Prothèse complète stabilisés sur implants
- Prothèse fixe sur implants PFCSI

LES PROTHÈSE COMPLÈTE IMPLANTS :

Les différents types de PFCSI (FP1, FP2 et FP3)

- Avec fausse gencive (FG)
- Sans Fausse gencive

Les différentes conceptions de PFCS

- Prothèses scellées
- Prothèses transvissées
- Prothèses hybrides

LE PROJET PROTHÉTIQUE:

Les différents outils numériques, comment les utiliser

Comment construire le projet prothétique

- La méthodologie pour repérer et analyser les éléments déterminant la construction d'un projet prothétique

Construire un clone virtuel

- Photo, STL, CBCT : le trio incontournable qu'il faut connaître, savoir obtenir et manipuler.
- Le step by step pour élaborer le projet prothétique virtuel

L'analyse esthétique

- Les outils numériques au service de l'analyse esthétique du patient

LE PROJET CHIRURGICAL :

Construire le projet chirurgical en fonction de la situation clinique et du projet prothétique

- Déterminer le nombre d'implants
- Planifier la position implantaire
- Déterminer le type et le planning de régénération osseuse

Les outils numériques de planification implantaire, et le procédé de planification virtuel

La réalisation d'un guide, pour une chirurgie implantaire guidée

LE CHIRURGIE :

Stabilité implantaire et ostéointégration

- Les différents types d'implants et les conséquences cliniques
- Protocole de mise en place implant

Extraction - Implantation - Protocole et positionnement implantaire

Apport et limite de la chirurgie guidée statique et dynamique

Les techniques de régénération osseuse

- Comblement alvéoles
- ROG péri implantaires

LA PROTHÈSE PROVISOIRE :

Le protocole analogique

- Empreinte au plâtre
- Enregistrement rapport intermaxillaire
- Confection de la prothèse résine / les matériaux / armatures métal au labo

Le protocole numérique

- Empreinte numérique
- Enregistrement numérique RIM
- Confection prothèse pro par impression 3D / les matériaux / usinage

LA PROTHÈSE D'USAGE :

Les protocoles analogiques de réalisation de la prothèse d'usage

Les protocoles numériques de réalisation de la prothèse d'usage

Les différents types de matériaux utilisés

CONE BEAM

13 NOVEMBRE 2024

TARIF : 490 EUROS

PRISE EN CHARGE FIF-PL POSSIBLE

CODE FORMATION : CBCT



DR E. BONNET

LES OBJECTIFS PÉDAGOGIQUES

- Connaître les principes d'utilisation et d'acquisition de la tomographie numérisée à faisceau conique.
- Appréhender la séméiologie radiologique tridimensionnelle au niveau cranio-facial.
- Apprendre les indications du CBCT dans les différentes pathologies dentaires et des structures

#Panoramique

Découvrez dès maintenant la puissance de la radiographie CONE BEAM !

FORMATION VALIDANTE

- La radiographie panoramique en 2024 : un outil indispensable ?

- Les capteurs numériques intra-buccaux : principes de fonctionnement et protocole d'utilisation des différents capteurs.

La tomographie volumique à faisceau conique ou Cone Beam Computed Tomography (CBCT)

- Principe physiques et techniques d'acquisition

- Intérêts, limites et protocoles

- Dosimétrie et choix de la taille d'acquisition pour les bonnes pratiques

- Principes de justification et d'optimisation des examens 3D

- Critères de lecture dans l'analyse des images

- Rédaction d'un compte-rendu

TRAVAUX PRATIQUES

- Analyse CBCT sur ordinateur (un par praticien)

- Nombreux cas clinique :

implantologie, parodontologie,

chirurgie buccale, endodontie,

orthodontie, ...

POSE DE LA DIGUE

A VENIR

TARIF : * EUROS

PRISE EN CHARGE FIF-PL POSSIBLE

CODE FORMATION : CBCT



DR A. MENARD



DR A. LASTRADE

LES OBJECTIFS PÉDAGOGIQUES

- Maîtriser les bases de la pose de digue.
- Poser la digue de façon efficace, fiable et reproductible.
- Découvrir et choisir l'ensemble du matériel.
- Appréhender les différentes situations cliniques.
- Progresser dans les cas complexes maxillo-mandibulaires.

La digue est de plus en plus omniprésente dans nos thérapeutiques actuelles. Plus qu'une simple isolation, elle apporte sérénité et confort dans la pratique quotidienne.

- Le matériel (Crampons, cadres de digue, feuilles de digue, pince, fils...)

- Techniques et stratégie de positionnement

- Assurer sa digue (Stabilité des crampons, crampons secondaires...)

- L'étanchéité (Les techniques de ligatures, les perforations, le téflon...)

- Cas simple/ cas complexe

- Les différentes erreurs et comment les éviter



TRAVAUX PRATIQUES

- Digue unitaire

- Digues plurales : cas postérieur et antérieur

- Pose en postérieure avec un système de matrice

- Mise en place en situations complexes

Bulletin à retourner par **courrier ou par mail** :
Clinic-all 66 Quai Charles de Gaulle, 69006 Lyon
Email : contact@clinic-all.fr



Complétez en **MAJUSCULE** les informations pour vous inscrire* à une session de formation 2024.

*Sous réserve de places disponibles, au quel cas, votre inscription sera sur liste d'attente.

Le «code formation» est indiqué en haut des pages de présentation de chacune des sessions.

1. PARTICIPANT :

Nom : Prénom :
Date de naissance : Adresse :
Code Postal : Ville :
Téléphone : Mobile :
E-mail :
Régime alimentaire particulier :
 Dentiste Assitant.e dentaire
 Libéral Salarié : nom du cabinet et du représenant :
N° RPPS :

1.2 INSCRIPTION FORMATION.S :

Les formations suivantes sont complètes, vous serez alors sur notre listing d'attente :

Implantologie, occlusodontie, anatomie clinique, pédodontie, prothèse complète, AFGSU recertification A, dermatologie buccale

CODE FORMATION :	CODE FORMATION :
TARIF :	TARIF :
CODE FORMATION :	CODE FORMATION :
TARIF :	TARIF :

MONTANT TOTAL INSCRIPTION :

1.3 RÈGLEMENT :

Les règlements s'effectuent par virement ou chèque bancaire. Pré-réservation avec un acompte de 30%.
L'inscription est considérée définitive après règlement intégral.

Ne pas effectuer de règlement.s pour les formations qui sont complètes.

> Merci de **compléter** et **renvoyer** uniquement les parties **1.1 > participant** et **1.2 > inscription formation.s**

CHOIX 1

- Virement bancaire ⁽¹⁾ ⁽²⁾ : BNP PARIBAS
IBAN : FR76 3000 4006 2800 0100 7884 266
BIC : BNPA FR PP XXX
(1) Libellé du virement : Nom + code formation + 2024
(2) Un virement par formation

- J'ai lu et j'accepte le règlement intérieur et les CGV disponibles sur www.clinic-all.fr
- Je souhaite recevoir des informations sur les hébergements à proximité de Clinic-All.

CHOIX 2

- Chèque bancaire ⁽²⁾ à l'ordre de Clinic-ALL
(2) Règlement en plusieurs fois : 1 à 5 chèques max.
Merci d'indiquer au dos les mois d'encaissement.
Encaissement chaque 20 du mois.

Date et signature :

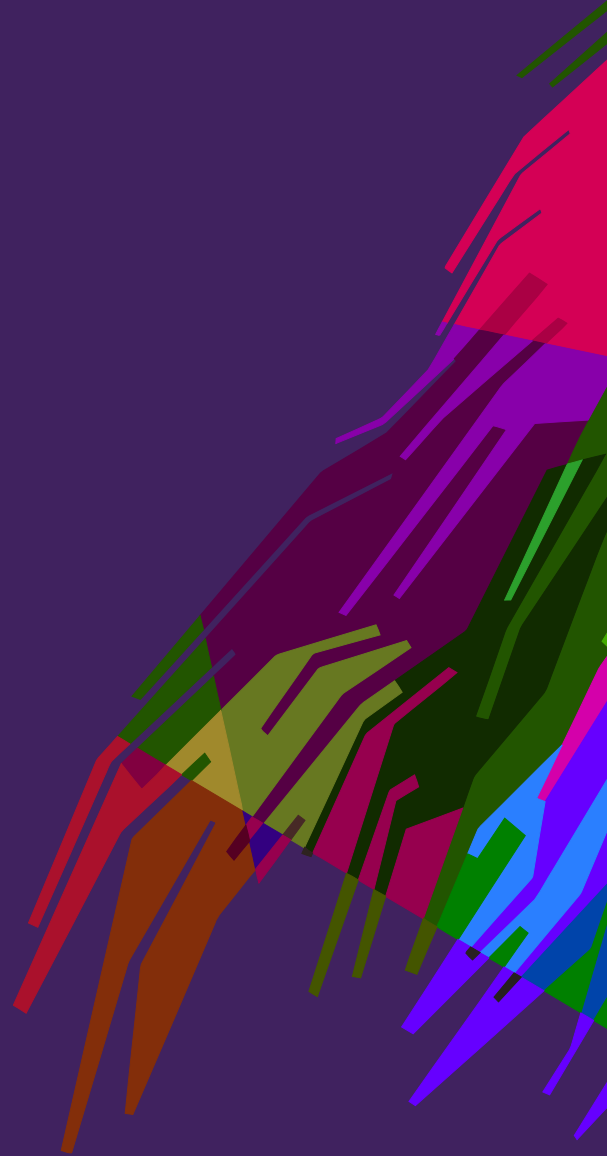

CLINIC-ALL

66 quai Charles de Gaulle, 69006 Lyon
04 26 18 61 43

contact@clinic-all.fr
www.clinic-all.fr

