

CYCLE 2024

M1 : 20-21 JUN 2024

M2 : 07-08 OCTOBRE 2024

PRIX : 1 790 EUROS

PRISE EN CHARGE FIF-PL POSSIBLE

CODE FORMATION : OCC



DR M. COTELLE

LES OBJECTIFS PÉDAGOGIQUES

- 01 Rappeler et simplifier les connaissances de base en occlusion.
- 02 Aborder sereinement l'occlusion en dentisterie, prothèse fixe et implanto-portée.
- 03 Connaître la relation « occluso/paro ».
- 04 Dépister les usures pathologiques.
- 05 Savoir réaliser une orthèse occlusale.

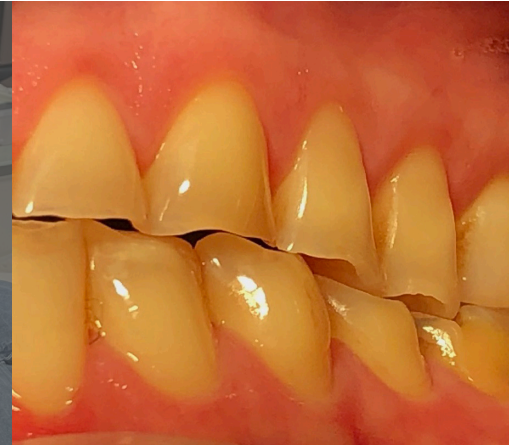

MODULE 1

LES BASES EN OCCLUSION STATIQUE

- Les points support de l'occlusion.
- Mise en évidence de la PIM du patient.
- Notion de prématurité.

APPLICATION EN DENTISTERIE RESTAURATRICE

- Cas des composites postérieurs.

APPLICATION EN PROTHESE FIXE

- Cas des inlay-onlay.

LES BASES EN OCCLUSION DYNAMIQUE

- Les surfaces de guidage.
- Mise en évidence du schéma fonctionnel du patient.
- Notion d'interférences.

TP - Pose de composite direct.

- Equilibration occlusale.

- Pose et équilibration d'un inlay.

MODULE 2

APPLICATION EN PROTHÈSE IMPLANTO-PORTÉE

- Savoir équilibrer les prothèses implanto-portée de petite et moyenne étendue.
- Cas particulier des réhabilitations de calage postérieur.

LES USURES PATHOLOGIQUES

- Diagnostic différentiel.
- Prise en charge étiologique.
- Les bruxismes.

QUID DE LA RELATION OCCLUSO/PARO ?

- Les connaissances actuelles.
- Application clinique :
- Quand, comment, pourquoi ?

TP - Équilibration occlusale sur modèle.

- Réalisation d'une gourrière de libération occlusale.

Nom:

Prénom:

Adresse:

Code Postal: Ville:

Téléphone:

E-Mail : (obligatoire)

Régime alimentaire: (végétarien, femme enceinte, sans viande, etc)

.....

Libéral

Salarié : nom du cabinet et du représentant

.....

N°RPPS :

INSCRIPTION ET RÈGLEMENT :

Les règlements s'effectuent par virement ou chèque bancaire.

Pré-réservation avec un **acompte de 30%**.

L'inscription est **considérée** définitive après règlement intégral.

Tarif : 1 790€

CHOIX 1

Virement bancaire (1) : BNP PARIBAS

IBAN : FR76 3000 4006 2800 0100 7884 266

BIC : BNPA FR PP XXX

Pré-inscription : acompte 30% soit 540 €

+ virement(s) de€

(1) Règlement par virement bancaire :

Merci d'indiquer la référence suivante : NOM+OCC+2024

CHOIX 2

Chèque bancaire (2) à l'ordre de Clinic-ALL

Pré-inscription : acompte 30% soit 540 €

+ chèque(s) de€

(2) Règlement en plusieurs fois : 1 à 5 chèques max.

Merci d'indiquer au dos les mois d'encaissement.

Encaissement chaque 20 du mois.

À envoyer à :

CLINIC-ALL, 66 Quai Charles de Gaulle, 69006 Lyon

J'ai lu et j'accepte le **règlement intérieur** et les **CGV** disponibles sur www.clinic-all.fr

Je souhaite recevoir des informations sur les **hébergements** à proximité de Clinic-All.



PRÉ-REQUIS :

Doctorat en chirurgie dentaire (ou étudiant en formation initiale non encore diplômé). Omnipraticien.



MODALITÉS D'INSCRIPTION :

Pré-inscription :

- Envoi du bulletin d'inscription (par courrier postal ou mail).
- Règlement d'un acompte de 30%.

L'inscription est **considérée** définitive après :

- Règlement en totalité des droits d'inscription.
- Validation administrative par mail.



DÉLAIS D'ACCÈS :

Les demandes d'inscription peuvent être envoyées jusqu'à 7 jours avant le début de la formation, en fonction des places disponibles.



MODALITÉ D'ÉVALUATION :

Au cours des sessions, nous nous attachons à vérifier que l'apprenant ne rencontre pas de difficultés. Des QCM peuvent être proposés en début ou en cours de formation. Lors des séances de travaux pratiques, l'encadrant vérifie l'évaluation des acquis.

Un certificat de réalisation est délivré à la fin de la formation.



ACCESSIBILITÉ :

Nous sommes particulièrement attachés à l'intégration des personnes en situation de Handicap. Vous souhaitez échanger sur votre situation ? Contactez-nous par e-mail (contact@clinic-all.fr) ou par téléphone.



SATISFACTION :

Satisfaction des participants 2023 : en cours

ANNULATION :

En cas annulation de la part du participant, des indemnités restent dues :

- Aucune retenue si annulation 3 mois avant
- 40% du montant total si annulation moins de 3 mois
- 100% du montant total pour une annulation dans le mois précédent la formation

Date et signature :